Legende

Allgemeine Angaben

- Flurstücksgrenzen
- Gemeindegrenze Wörth
- Umring 2D Modell

Betroffenheit Gebäude

(Wasserstand Außenkante)

- trocken
- gering (< 0,1 m)
- mäßig (0,1 - 0,3 m)
- hoch (0,3 - 0,5 m)
- sehr hoch (> 0,5 m)

Ergebnisse der hydraulischen Wasserspiegellagenberechnung

Wassertiefen Überschwemmungsgebiet
(Im Kartenfeld mit 40% Transparenz dargestellt):

- 0,05 - 0,10 m
- 0,10 - 0,20 m
- 0,20 - 0,30 m
- 0,30 - 0,50 m
- 0,50 - 1,00 m
- über 1,00 m

Fließgeschwindigkeiten
(Darstellung der Pfeile in Fließrichtung):

- von 0,2 bis 0,5 m/s
- bis 2,0 m/s
- > 2,0 m/s

N

Geobasisdaten:
© Bayerische Vermessungsverwaltung

0 75 150 Meter

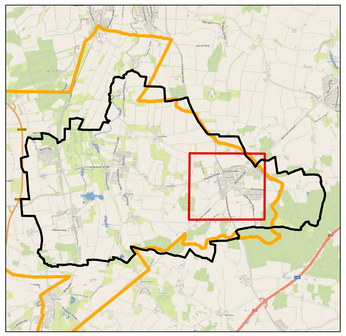

Vorhaben: **Integrales Hochwasserschutzkonzept an Gewässern III. Ordnung und Integrales Konzept zum Sturzflut-Risikomanagement**		Projekt-Nr.: ea-Wörth-008.01	
Gemeinde: **Wörth**		Anlage: **1**	
		Plan Nr.: **A11**	
Maßstab: **1 : 2.000**	**Risikokarte N100 Hörlkofen**		Datum / Name
		entw.	März 2020 / Mornigkeit
		gez.	März 2020 / Mornigkeit
		gepr.	März 2020

Vorhabensträger:
Gemeinde Wörth
Rathaus Hörlkofen
Erdinger Straße 8 A
85457 Wörth

Datum Unterschrift

Entwurfsverfasser:
Dr. Blasy - Dr. Øverland
Beratende Ingenieure GmbH & Co. KG
Moosstraße 3 82279 Eching am Ammersee

Datum Unterschrift